

ALEMANIA.- 08

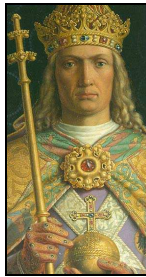

FEDERICO EL HERMOSO



LUIS IV



CARLOS IV

FEDERICO EL HERMOSO
REY OPUESTO DE GERMANIA
(1286 < 1314 - 1325 > 1330)

FEDERICO I HABSBURGO
DUQUE DE AUSTRIA
(1286 < 1308 - 1330 >)

GUNTHER DE SCHWARZBURG
REY OPUESTO DE GERMANIA
(1304 < 1349 - 1349 > 1349)

LUIS IV EL BAVARO
REY DE GERMANIA
(1282 < 1314 - 1347 >)

EMPERADOR (1282 < 1328 - 1347 >)

LUIS IV WITTELSBACH
DUQUE DE LA ALTA BAVIERA
(1282 < 1294 - 1340 >)
TODA BAVIERA < 1340 - 1347)

ROBERTO III WITTELSBACH
ELECTOR PALATINADO DEL RHIN
(1352 < 1398 - 1410 >)

ROBERTO I EL BREVE
REY DE GERMANIA
(1352 < 1400 - 1410 >)

4 CARLOS I LUXEMBURGO 3
REY DE BOHEMIA
(1316 < 1346 - 1378 >)

CONDE DE LUXEMBURGO
(1316 < 1346 - 1353 > 1378)

CARLOS IV LUXEMBURGO
REY DE GERMANIA
(1316 < 1346 - 1378 >)

EMPERADOR
(1316 < 1355 - 1378 >)

VENCESLAO IV
REY DE BOHEMIA
(1361 < 1378 - 1419 >)

VENCESLAO II
DUQUE DE LUXEMBURGO
(1361 < 1383 - 1388 >)
< 1411 - 1412 > 1419)

VENCESLAO I
REY DE GERMANIA
(1361 < 1378 - 1400 > 1419)



VENCESLAO I



ROBERTO I



SEGISMUNDO

DINASTIA HABSBURGO

ALBERTO V HABSBURGO "EL ILUSTRE"
DUQUE DE AUSTRIA (1397 < 1404 - 1439 >)

ALBERTO II EL ILUSTRE
REY DE GERMANIA (1397 < 1438 - 1439 >)

ALBERTO I EL ILUSTRE
REY DE BOHEMIA (1397 < 1437 - 1439 >)

REY DE HUNGRIA (1397 < 1437 - 1439 >)

SEGISMUNDO LUXEMBURGO
REY DE GERMANIA (1368 < 1410 - 1437 >)

EMPERADOR (1368 < 1433 - 1437 >)

REY DE BOHEMIA (1368 < 1419 - 1437 >)

REY DE HUNGRIA (1368 < 1387 - 1437 >)

JOBST DE MORAVIA
REY OPUESTO DE GERMANIA
(1351 < 1410 - 1411 >)

ELECTOR DE BRANDEBURGO
(1351 < 1397 - 1411 >)

FEDERICO V
ARCHIDUQUE DE AUSTRIA
(1415 < 1458 - 1493 >)

FEDERICO III
REY DE GERMANIA
(1415 < 1440 - 1493 >)

EMPERADOR
(1415 < 1452 - 1493 >)

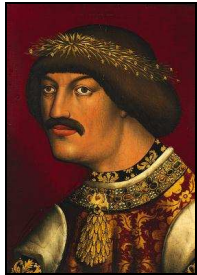

ALBERTO II



FEDERICO III EMPERADOR



MAXIMILIANO I

FELIPE I EL HERMOSO
REY DE CASTILLA
(1478 < 1504 - 1506 >)

SEÑOR DE PAISES BAJOS
(1478 < 1482 - 1506 >)

MAXIMILIANO I
ARCHIDUQUE DE AUSTRIA
(1459 < 1493 - 1519 >)

REY DE GERMANIA
(1459 < 1493 - 1519 >)

EMPERADOR
(1459 < 1493 - 1519 >)

CARLOS V
REY DE GERMANIA
(1500 < 1519 - 1556 > 1558)

EMPERADOR
(1500 < 1519 - 1556 > 1558)

CARLOS I
REY DE ESPAÑA
(1500 < 1516 - 1556 > 1558)

ARCHIDUQUE DE AUSTRIA
(1500 < 1519 - 1521 > 1558)

FERNANDO I
REY DE GERMANIA (1503 < 1556 - 1564 >)

EMPERADOR (1503 < 1556 - 1564 >)

REY DE BOHEMIA (1503 < 1526 - 1564 >)

REY DE HUNGRIA (1503 < 1526 - 1564 >)

ARCHIDUQUE DE AUSTRIA (1503 < 1521 - 1564 >)

MAXIMILIANO II
REY DE GERMANIA
(1527 < 1564 - 1576 >)

EMPERADOR
(1527 < 1564 - 1576 >)

ARCHIDUQUE DE AUSTRIA
(1527 < 1564 - 1576 >)



CARLOS V

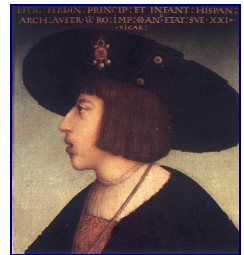

FERNANDO I



MAXIMILIANO II

ALEMANIA.- 09



RODOLFO II

MATIAS

FERNANDO II



FERNANDO III

LEOPOLDO I

JOSE I

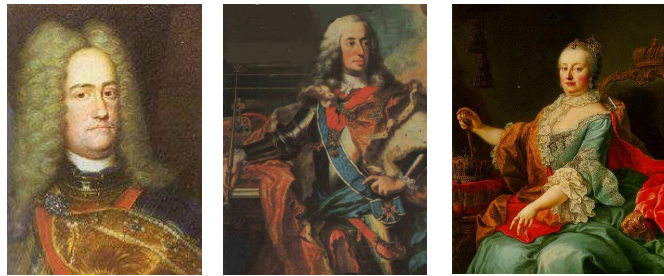

CARLOS VI

CARLOS VII

MARIA TERESA I



FRANCISCO I

JOSE II

LEOPOLDO II

FRANCISCO II

DINASTIA HABSBURGO

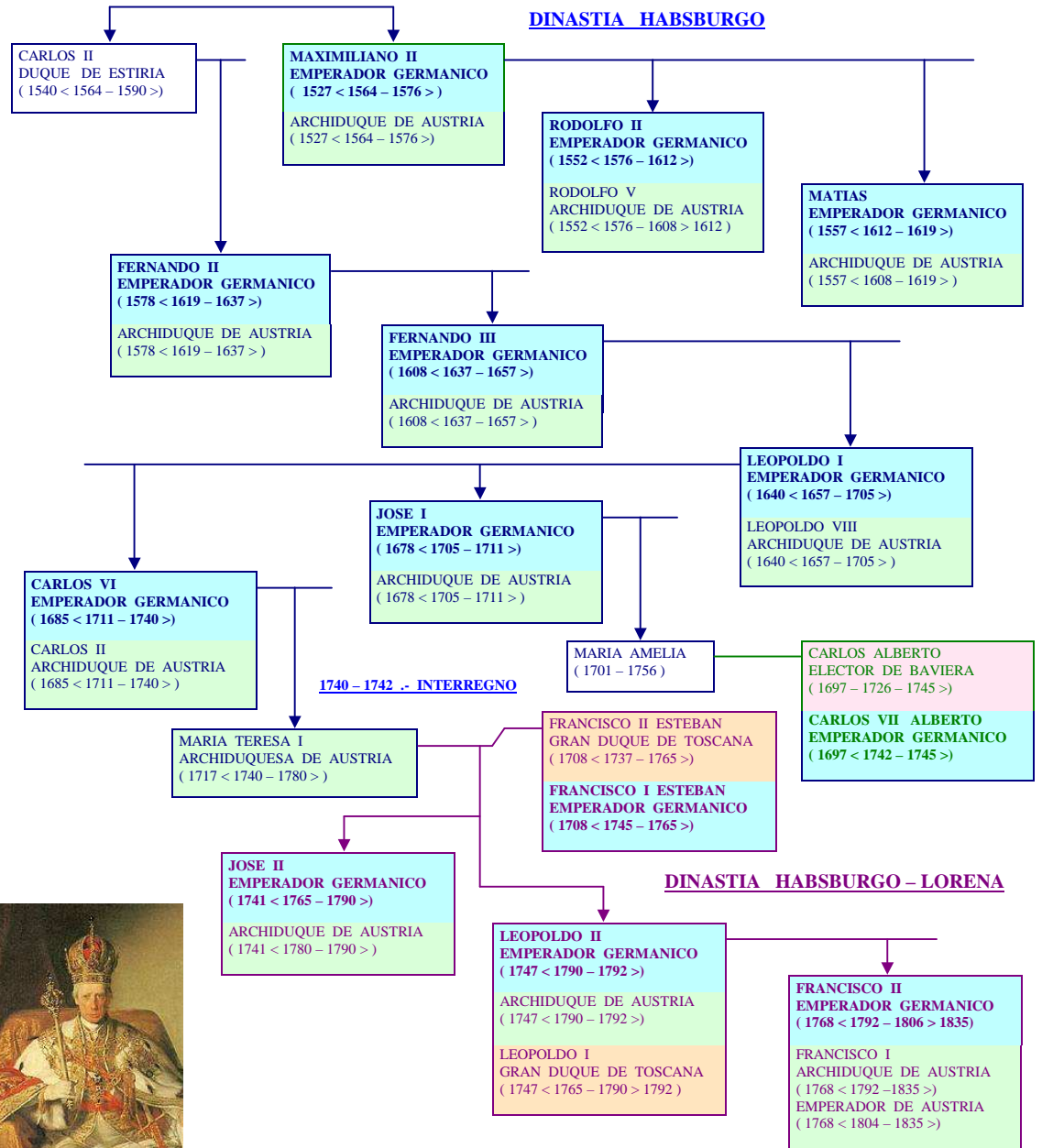

DINASTIA HABSBURGO - LORENA

1806 .- Disolucion del Sacro Imperio Romano Germanico